



# COMUNE DI STAZZONA

(Provincia di Como)

## PIANO DI GOVERNO DEL TERRITORIO

Legge Regionale n. 12 del 11 marzo 2005 e s.m.i.

### DOCUMENTO DI PIANO

ADOZIONE	Delibera C.C. n.	del
COMPATIBILITA' P.T.C.P.	Prov. Dirig. n.	del
APPROVAZIONE	Delibera C.C. n.	del
PUBBLICAZIONE B.U.R.L.	n.	del

Elaborato **DP12.4**

**REPERTORIO CARTOGRAFIA  
E IMMAGINI**



Studio di Architettura  
arch. Marco Mazza  
Via Luigi Cadorna 178  
22017 MENAGGIO CO  
Tel. +39 0344/61040  
marco.mazza@archiworld.it  
marco.mazza@archiworldpec.it  
Ordine APPC di Como n. 861

v1.0

dicembre 2013



# CARTOGRAFIE E IMMAGINI - Piano Paesaggistico Regionale (PPR) Elementi identificativi e percorsi di interesse paesaggistico (Tav.B)



## Legenda

- Confini provinciali
- Confini regionali
- Luoghi dell'identità regionale
- Paesaggi agrari tradizionali
- Geositi di rilevanza regionale
- Siti riconosciuti dall'UNESCO quali patrimonio mondiale, culturale e naturale dell'umanità
- Strade panoramiche - [vedi anche Tav. E]
- Linee di navigazione
- Tracciati guida paesaggistici - [vedi anche Tav. E]
- Belvedere - [vedi anche Tav. E]
- Visuali sensibili - [vedi anche Tav. E]
- Punti di osservazione del paesaggio lombardo - [art. 27, comma 4]
- Tracciati stradali di riferimento
- Bacini idrografici interni
- Ferrovie
- Ambiti urbanizzati
- Idrografia superficiale
- Infrastrutture idrografiche artificiali della pianura
- AMBITI DI RILIEVANZA REGIONALE
- Della montagna
- Dell'Oltrepo
- Della pianura



# CARTOGRAFIE E IMMAGINI - Piano Paesaggistico Regionale (PPR)

Istituzioni per la tutela della natura (Tav.C)

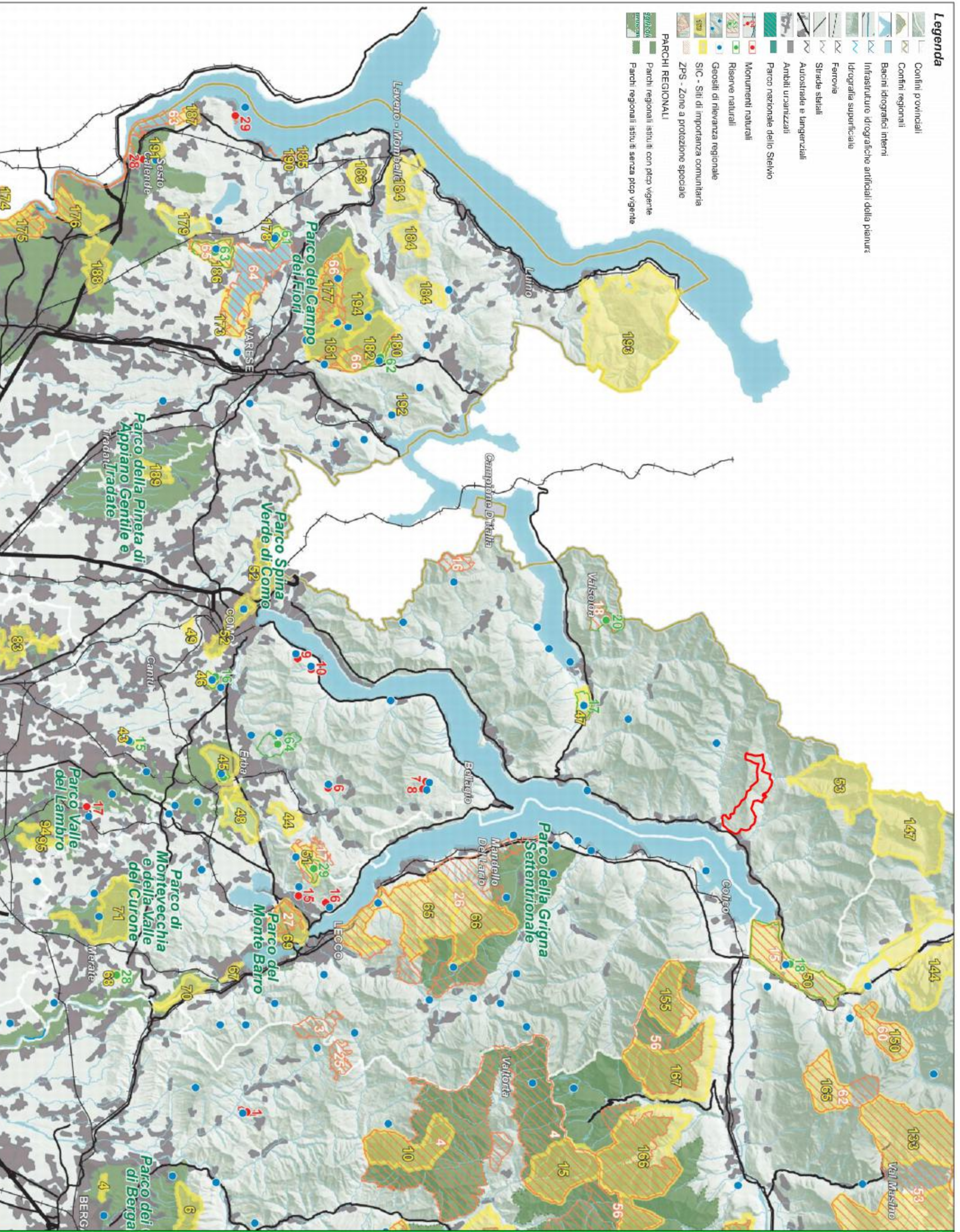



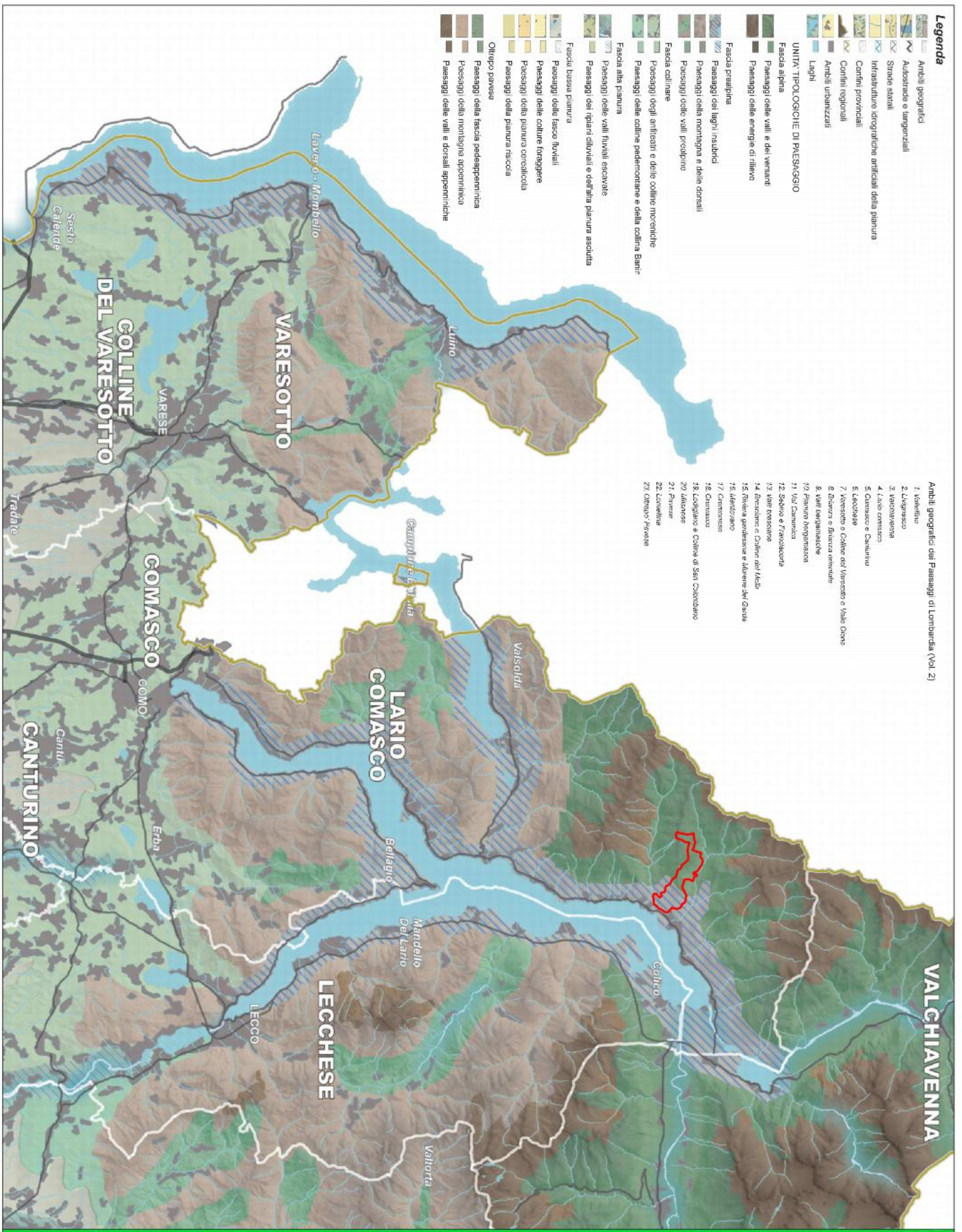

**Legenda**

- Ambienti geografici
  - Autostrade e tangenziali
  - Strade statali
  - Infrastrutture idrografiche artificiali della pianura
  - Confini provinciali
  - Confini regionali
  - Ambienti urbanizzati
  - Laghi
- UNITÀ TIPOLOGICHE DI PAESAGGIO**
- Fascia alpina
  - Paesaggi delle valli e dei versanti
  - Paesaggi delle energie di rilievo
  - Fascia prealpina
  - Paesaggi dei laghi insubrici
  - Paesaggi della montagna e delle dorsali
  - Paesaggi delle valli presilpine
  - Fascia collinare
  - Paesaggi degli affluenti e delle colline moreniche
  - Paesaggi delle colline pedemontane e della collina Brianza
  - Fascia alta pianura
  - Paesaggi delle valli fluviali escavate
  - Paesaggi dei ripiani diluviali e dell'alta pianura asciutta
  - Fascia bassa pianura
  - Paesaggi delle fasce fluviali
  - Paesaggi delle colture foraggere
  - Paesaggi della pianura cerealicola
  - Paesaggi della pianura frscola
  - Oltreo pavese
  - Paesaggi della fascia pedeappenninica
  - Paesaggi della montagna appenninica
  - Paesaggi delle valli e dorsali appenniniche

**Ambiti geografici dei Paesaggi di Lombardia (Vol. 2)**

1. Valtellina
2. Livignese
3. Valsolana
4. Lario comasco
5. Comasco e Canturino
6. Lechiese
7. Varesotto e Colture del Varesotto e Valle Olona
8. Brianza e Brianza orientale
9. Vall'Inghirassche
10. Pianura bergamasca
11. Val Camonica
12. Sebino e Freatoconca
13. Vall'Inghirassche
14. Brianza e Colture del Lago
15. Riviera gardesana e Alburne del Garda
16. Mantovano
17. Crematese
18. Crematese
19. Lodigiano e Colture di San Colombano
20. Milanese
21. Pavese
22. Loninese
23. Oltreo Pavese





**Legenda**

**AREE DI PARTICOLARE INTERESSE AMBIENTALE-PAESISTICO**

- Ambito di specifico valore storico ambientale - [art. 18]
- Ambito di salvaguardia e riqualificazione dei laghi di Mantova [art. 19, comma 2]
- Laghi insubrici: Ambito di salvaguardia dello scenario lacuale [art. 19, comma 4 - vedi anche Tavole D1a - D1b - D1c - D1d]
- Ambito di specifica tutela paesaggistica del fiume Po - [art. 20, comma 8]
- Canali e navigli di rilevanza paesaggistica regionale - [art. 21, comma 5]
- Geositi di interesse geografico, geomorfologico, paesistico, naturalistico, idrogeologico, sedimentologico - [art. 22, comma 3]
- Geositi di interesse geologico-stratigrafico, geomorfologico, geologico-strutturale, petrografico e vulcanologico - [art. 22, comma 4]
- Ambito di tutela paesaggistica del sistema vallivo del fiume Po [art. 20, comma 9]
- Naviglio Grande e Naviglio di Pavia - [art. 21, comma 3]
- Siti riconosciuti dall'UNESCO quali patrimonio mondiale, culturale e naturale dell'Umanità - [art. 23]
- Oltrepo pavese - ambito di tutela - [art. 22, comma 7]
- Geositi di interesse paleontologico, paleoantropologico e mineralogico - [art. 22, comma 5]
- Siti riconosciuti dall'UNESCO quali patrimonio mondiale, culturale e naturale dell'Umanità - [art. 23]
- Ambiti di critica - [Indirizzi di tutela - Parte III]
- Naviglio Martesana - [art. 21, comma 4]
- Ambiti di elevata naturalità - [art. 17]

- Confini provinciali
- Confini regionali
- Bacini idrografici interni
- Idrografia superficiale
- Ferrovie
- Strade statali
- Autostrade e tangenziali
- Ambienti urbanizzati
- Parco nazionale dello Stelvio
- Parchi regionali istituiti







# CARTOGRAFIE E IMMAGINI - Piano Paesaggistico Regionale (PPR)

## Viabilità di rilevanza paesaggistica (Tav.E)

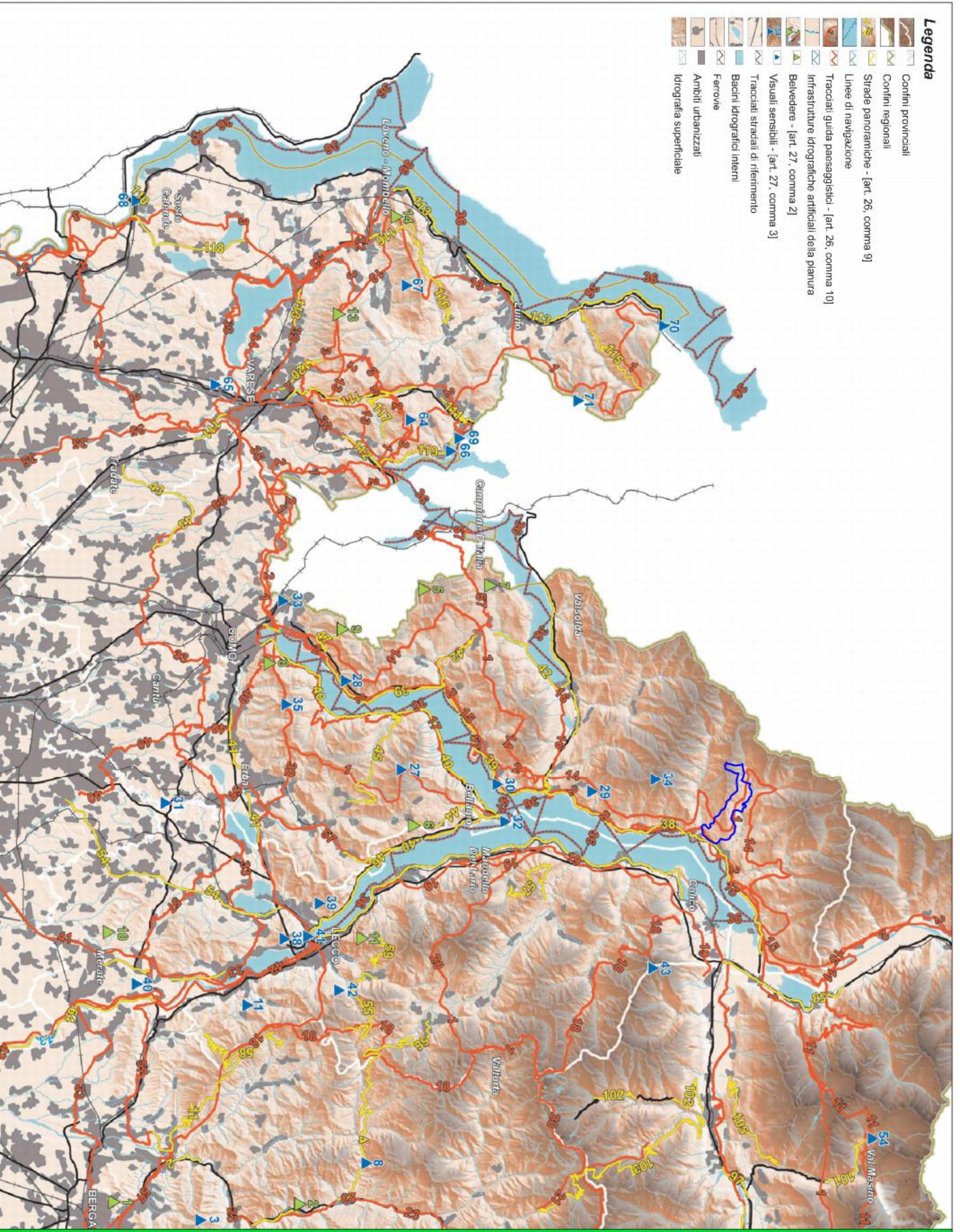

### Legenda

- Confini provinciali
- Confini regionali
- Strade panoramiche - [art. 26, comma 9]
- Linee di navigazione
- Tracciati guida paesaggistici - [art. 26, comma 10]
- Infrastrutture idrografiche artificiali della pianura
- Belvedere - [art. 27, comma 2]
- Visuali sensibili - [art. 27, comma 3]
- Tracciati stradali di riferimento
- Bacini idrografici interni
- Ferrovie
- Ambiti urbanizzati
- Idrografia superficiale



# CARTOGRAFIE E IMMAGINI - Piano Paesaggistico Regionale (PPR)

## Riqualificazione paesaggistica: ambiti ed aree di attenzione regionale (Tav.F)

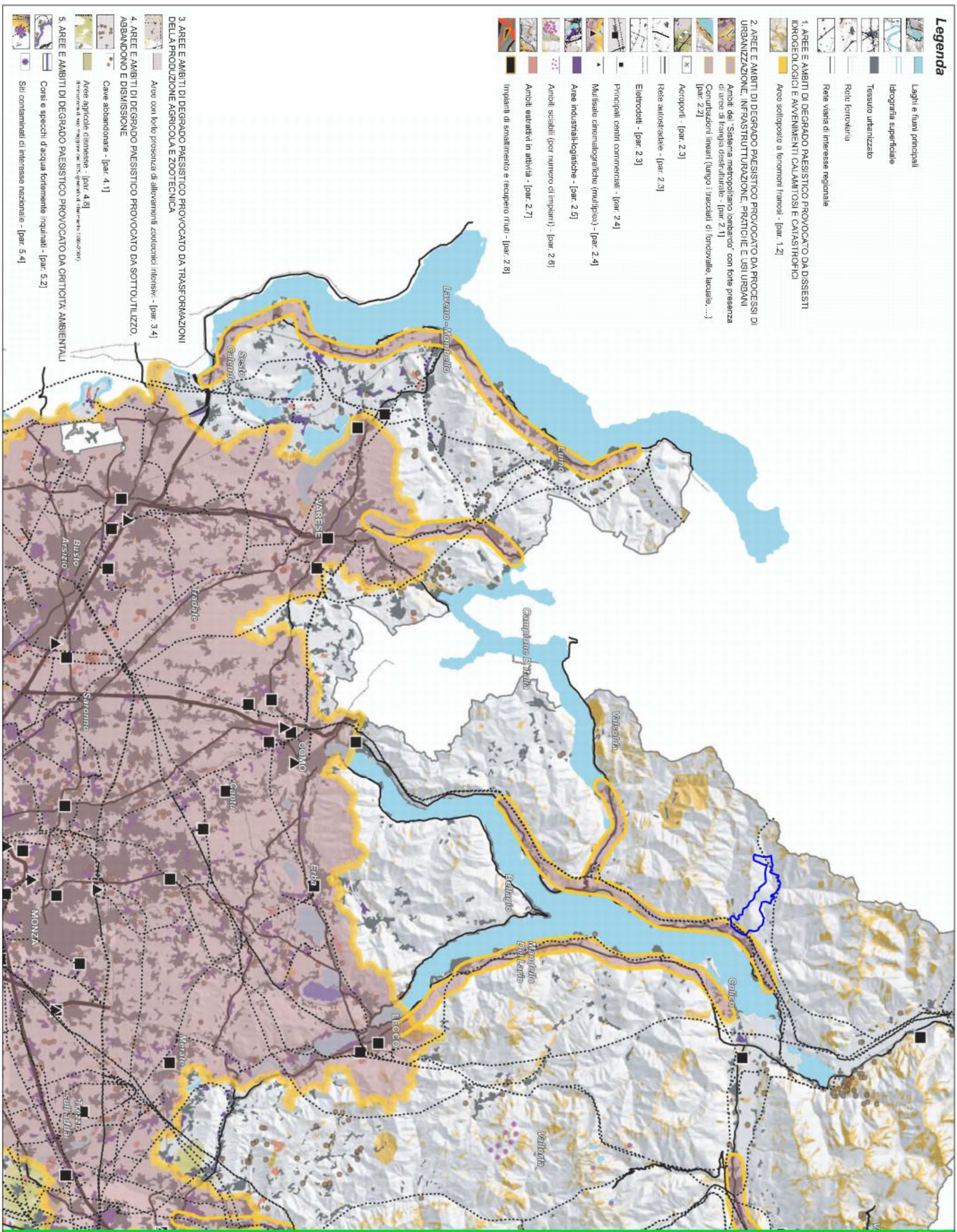

### Legenda

- Laghi e fiumi principali
- Idrografia superficiale
- Tessuto urbanizzato
- Rete ferroviaria
- Rete viaria di interesse regionale

1. AREE E AMBITI DI DEGRADO PAESISTICO PROVOCATO DA DISSESTI IDROLOGICI E AVVENIMENTI CALAMITOSI E CATASTROFICI  
 Aree sottoposte a fenomeni franosi - [par. 1.2]

- Aree del "Sistema metropolitano lombardo" con forte presenza di aree di frangia destrutturata - [par. 2.1]
- Conurbazioni lineari (lungo i tracciati di fondovalle, lacuale, ...) [par. 2.2]
- Aeroporti - [par. 2.3]
- Rete autostradale - [par. 2.3]
- Elitrodotti - [par. 2.3]
- Principali centri commerciali - [par. 2.4]
- Multisale cinematografiche (multiplex) - [par. 2.4]
- Aree industriali-logistiche - [par. 2.5]
- Ambiti sciabili (per numero di impianti) - [par. 2.6]
- Ambiti estrattivi in attività - [par. 2.7]
- Impianti di smaltimento e recupero rifiuti - [par. 2.8]

3. AREE E AMBITI DI DEGRADO PAESISTICO PROVOCATO DA TRASFORMAZIONI DELLA PRODUZIONE AGRICOLA E ZOOTECNICA  
 Aree con forte presenza di allevamenti zootecnici intensivi - [par. 3.4]

4. AREE E AMBITI DI DEGRADO PAESISTICO PROVOCATO DA SOTTOUTILIZZO, ABBANDONO E DIMISSIONE  
 Cave abbandonate - [par. 4.1]

Aree agricole dismesse - [par. 4.8]  
 derivanti da un'origine di tipo preindustriale (1850-2000)

5. AREE E AMBITI DI DEGRADO PAESISTICO PROVOCATO DA CRITICITÀ AMBIENTALI  
 Corsi e specchi d'acqua fortemente inquinati - [par. 5.2]  
 Siti contaminati di interesse nazionale - [par. 5.4]



# CARTOGRAFIE E IMMAGINI - Piano Paesaggistico Regionale (PPR)

Contenimento dei processi di degrado e qualificazione paesaggistica (Tav.G)

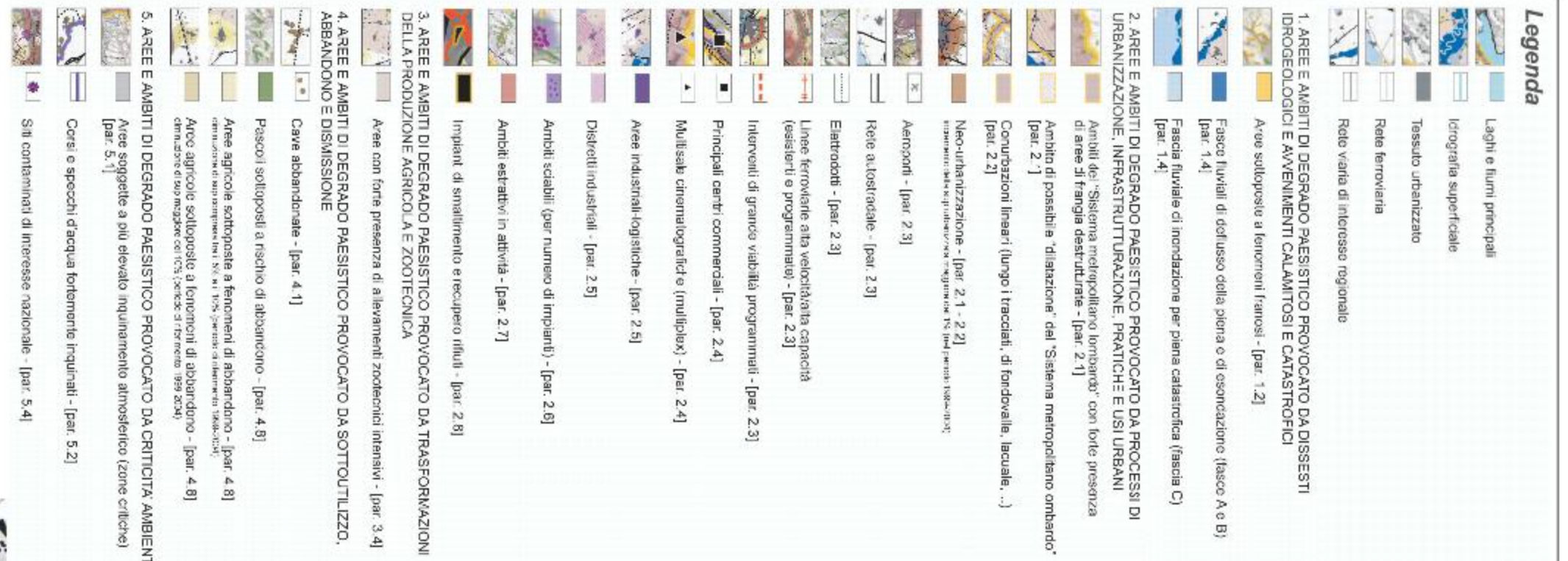
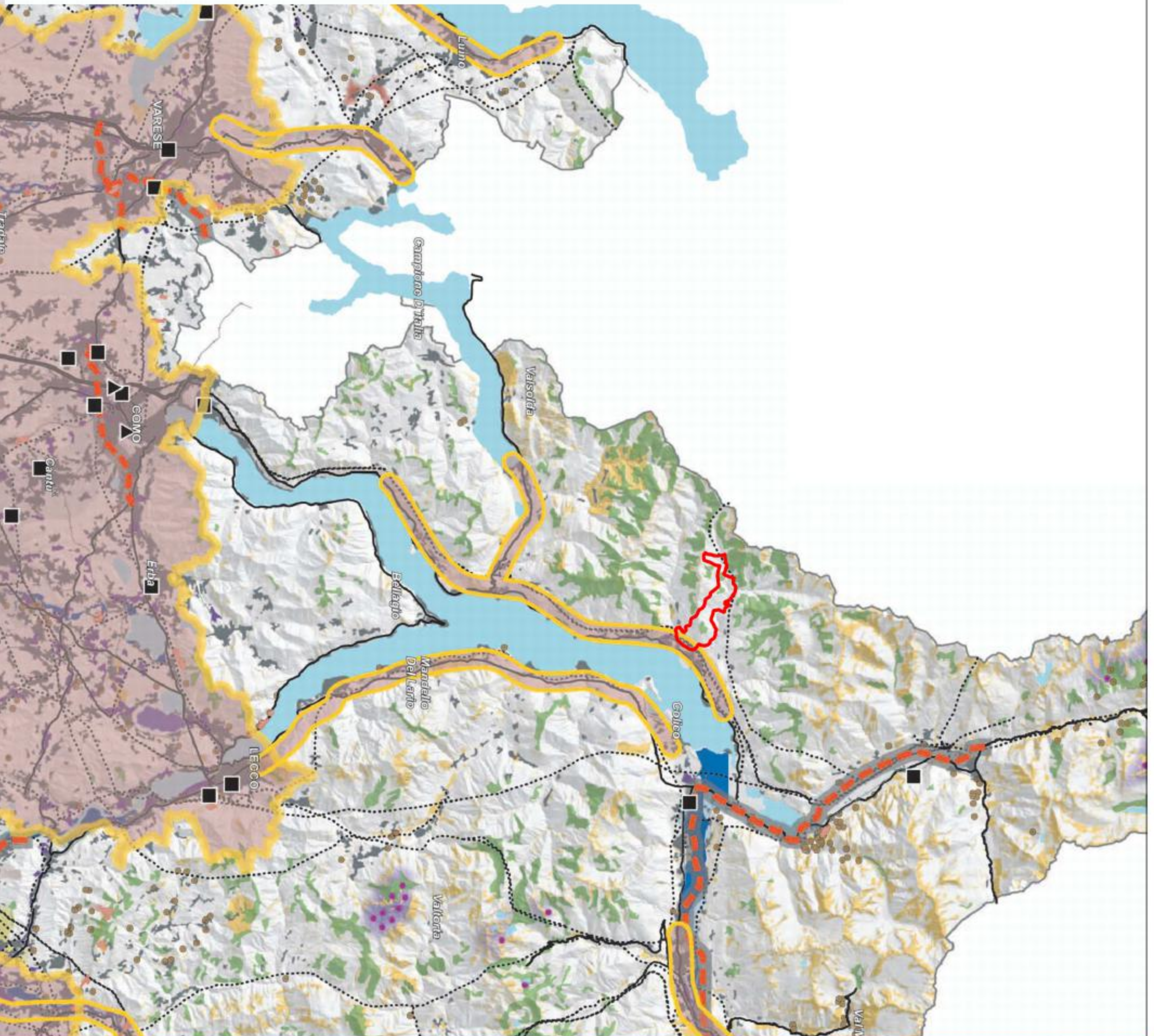



### Legenda

- Confini provinciali
- Confini comunali
- Curve di livello
- Ferrovie
- Autostrade
- Strade principali
- Rete viaria secondaria
- Aree alpine/appenniniche
- Ghiacciai
- Parchi
- Riserve
- Zone umide
- Corsi d'acqua tutelati
- Aree idriche
- Aree di rispetto dei corsi d'acqua tutelati
- Laghi
- Aree di rispetto dei laghi
- Bellezze d'insieme
- Bellezze individue

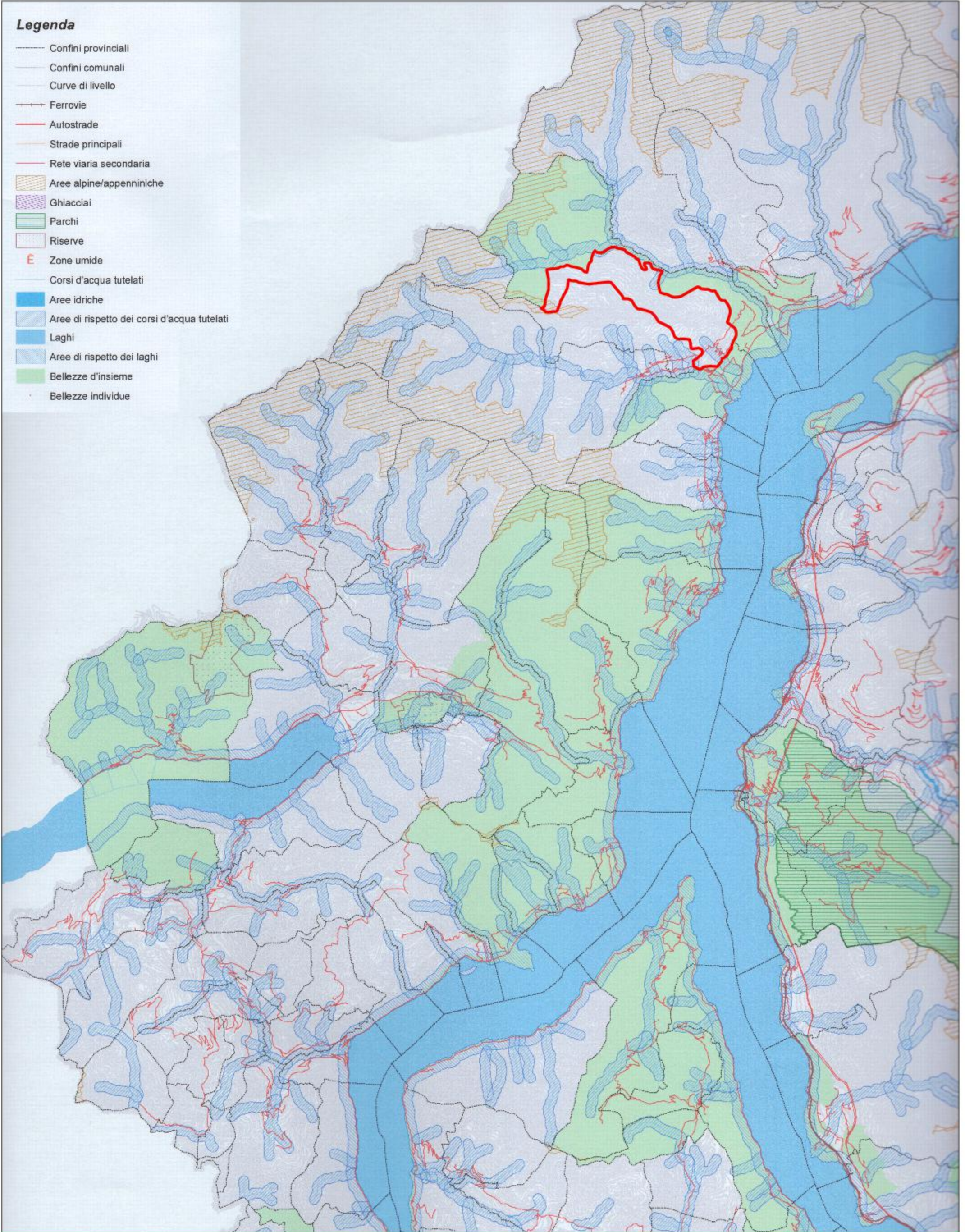



**LEGENDA**

**ELEMENTI FISICO-MORFOLOGICI**

- Fiumi
- Laghi
- Area con fenomeni carsici
- Area con roccia metamorfica
- Area con massi erratici
- Orrido o furo
- Laghetto alpino
- Conchiglia o paramontano
- Stadi glaciar-
- Stare aluvionale
- 800 a

**ELEMENTI DI DEGRADO PAESAGGISTICO**

- Zona industriale > 1 ha
- Cave o discarica
- Principali servizi stradali

**ELEMENTI NATURALISTICI**

- Giardino botanico
- Ambito di interesse paleontologico
- Sito paleontologico
- Zona umida
- Valica per "straniera"
- Alberi ricorrenziali

**ELEMENTI PAESAGGISTICI**

- Paesaggio di interesse paesaggistico
- Area con presenze di alveoli
- Luogo armonico
- Luogo dell'identità del P.TPR
- Paesaggio o agitato tradizionale del P.TPR
- Sitida patrimoniale
- Percorso paesaggistico al livello provinciale
- Percorso storico

**ELEMENTI STORICO-CULTURALI**

- Mulino
- Chiesa, oratorio, santuario, abazia
- Villa, palazze
- Torre, casale, rudere
- Altri monumenti (buro, fortificazioni)
- Canto storico

**Le Unità di Paesaggio**

----- Unità di paesaggio

- 1 Pian di Spadola, Filago di Mezzola
- 2 Valli e versanti dell'Alto Lario
- 3 Dovonno dell'Alto Lario
- 4 Valli del Lago di San Giovanni
- 5 Valli di Pano
- 6 Versanti del Rirgaquio e del Lago di Gavorana e Val di Rezza
- 7 Val Gavorana e Val di Rezza
- 8 Valle Venaciona e Pian di Nobrezza
- 9 Valsolda e Lago di Lugano
- 10 Val Sabbazia
- 11 Val d'Intelvi
- 12 Trepuzzi e Isola Comacina
- 13 Spina Occidentale, Lago di Como
- 14 Valli interne - Val Generoso e L. Sereino
- 15 Costa di Lezzeno e Promontorio di Bellagio
- 16 Val di Noses, Piani Interni e Monte San Primo
- 17 Spinde Orientali del Lago di Como
- 18 Ralcanè (Carnario)
- 19 Valli Orientali del Triangolo Lariano
- 20 Alta Valle del Lambro
- 21 Convalle di Como e Valli del Bergo
- 22 Colline Occidentali e Valli del Lanza
- 23 Anelli Pedemontani
- 24 Fascia del Lago Brinneti
- 25 Collina di Giatese e Pineria di Appiano Gentile
- 26 Collina Cartolina e Alta Valle del Lambro
- 27 Pianura Comasca









# LEGENDA

Fonte dei dati: sistema Informativo Beni Ambientali (S.I.B.A.) della Regione Lombardia (novembre 2004)

D.Lgs. 22 gennaio 2004, n. 42

- Salinze individuali
- Bellezze cinesi
- Beni monumentali
- Vocii monumentali per perforazioni
- Terreni sommersi ai laghi
- Fiumi, torrenti e corsi d'acqua piovane
- Siti di interesse
- Terreni a diriti
- Cunicoli e corsi d'acqua
- Riserve naturali
- Siti ingorrali
- Zone umide
- Zone di interesse archeologico
- Muro di spediaggio

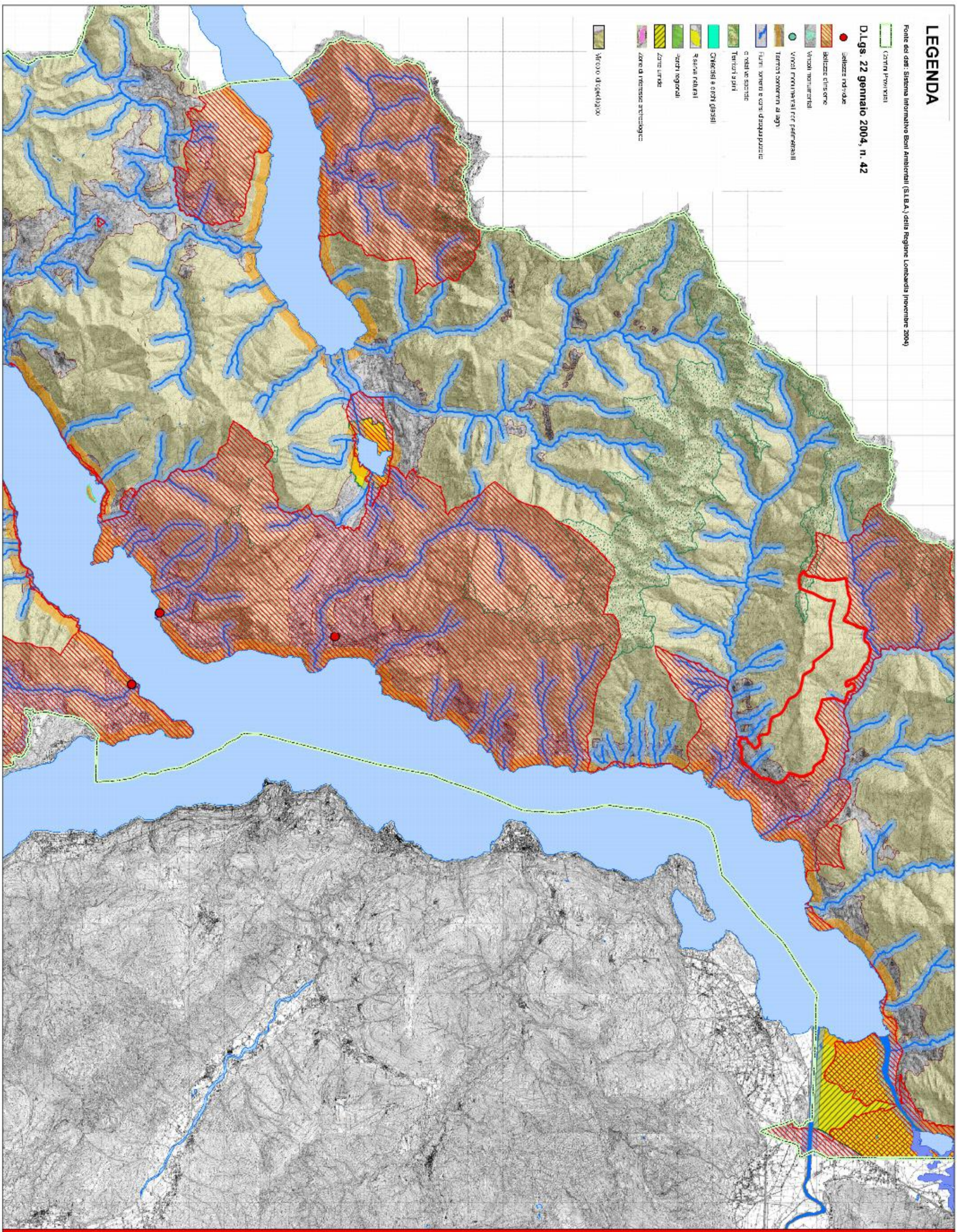







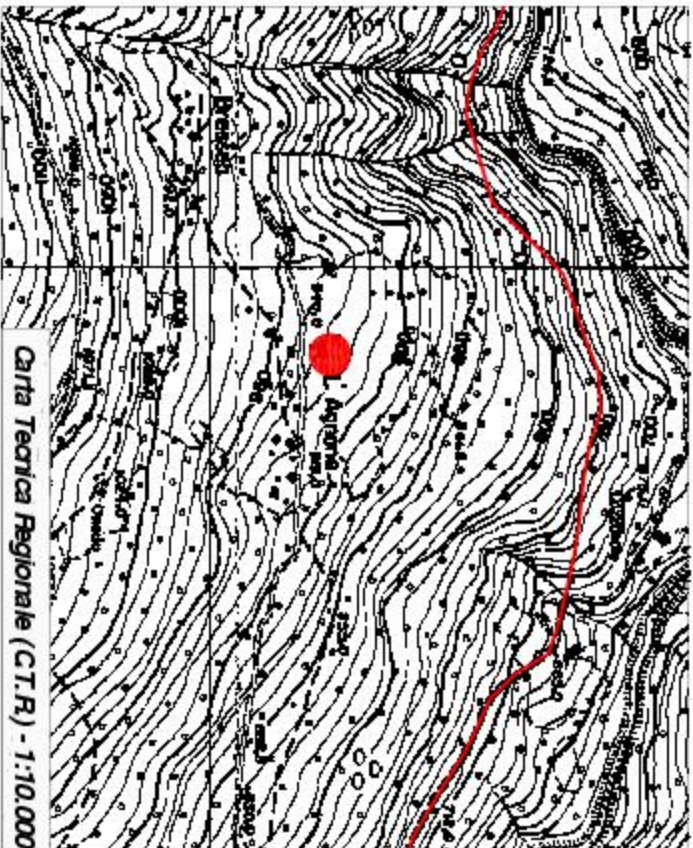



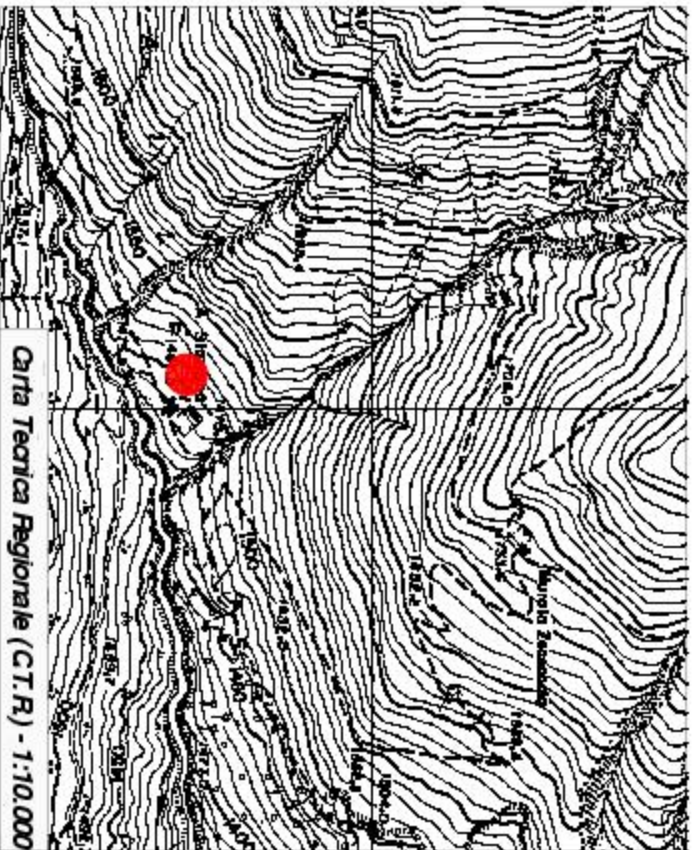
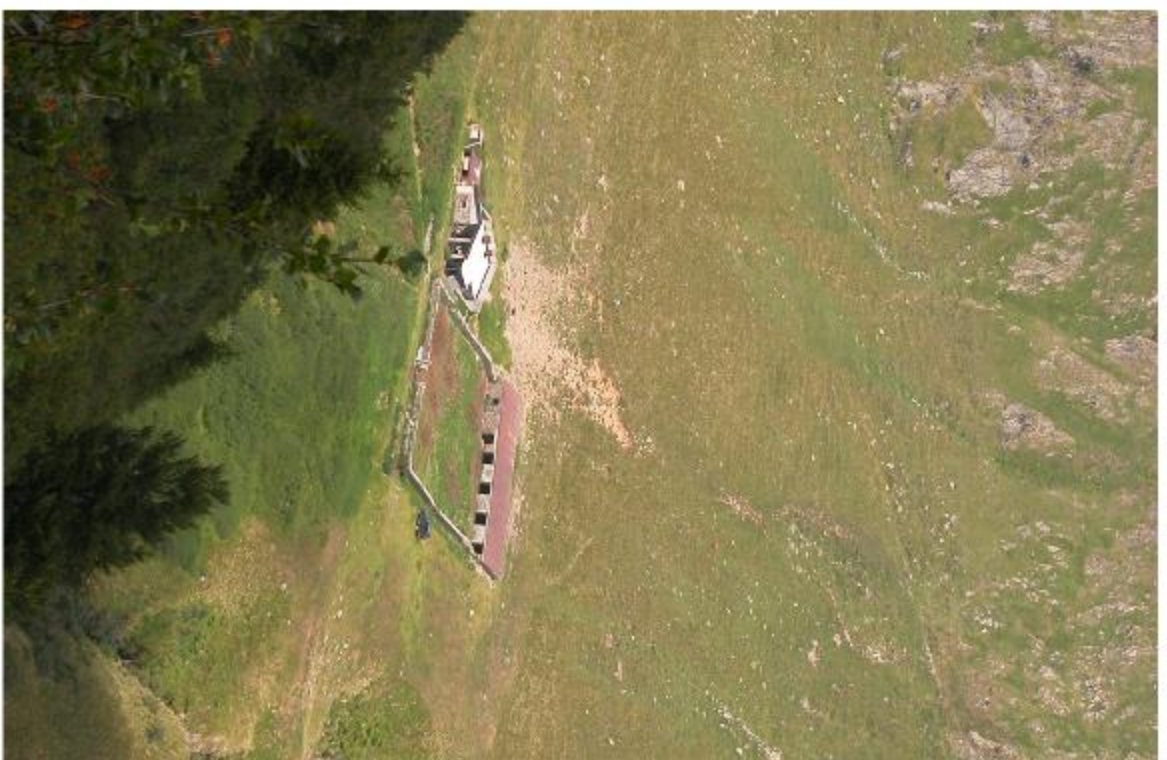

Carta Topografica Regionale (C.T.R.) - 1:10.000

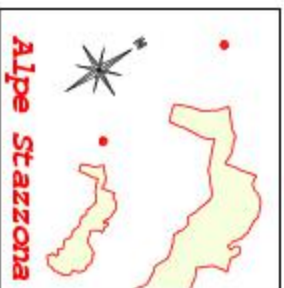

Alpe Stazzona

